

## Erneuerung Ortsdurchfahrt Kirchhundem – Vollsperrung der Ortsdurchfahrt

Im weiteren Verlauf der Baumaßnahme wird nun noch der Asphaltbelag im Bereich der Kreuzung „Hundemstraße“/„Flaper Straße“/„Bahnhofsweg“, sowie der Asphaltbelag in der „Hundemstraße“ bis Hausnummer 66 (Praxis Dr. Vente) erneuert.

Durch die nicht ausreichende Breite der „Hundemstraße“ und den einzuhaltenden Arbeitsraumbreiten und Schleppkurven können diese Arbeiten leider nur während einer Vollsperrung ausgeführt werden.

- Der aktuelle Plan von Straßen.NRW sieht vor, dass die „Hundemstraße“ von der Kreuzung bis zur Vasbach-Kapelle ab dem 29.07.2024 gesperrt wird (siehe Abbildung).
- Die Ausfahrt „Bahnhofsweg“ bleibt in dieser Zeit ebenfalls gesperrt (siehe bestehende Sackgassen-Regelung).
- Aus Richtung Flape kommend ist die Fahrt in Richtung Rathaus und umgekehrt möglich. Der Verkehr wird in dieser Zeit über eine Ampel geregelt.
- Der Parkplatz „Kirche“ wird während der gesamten Vollsperrung nicht erreichbar sein.
- Der Parkplatz „Raiffeisen-Platz“ kann nur über die Straße „Vasbach“ erreicht werden.

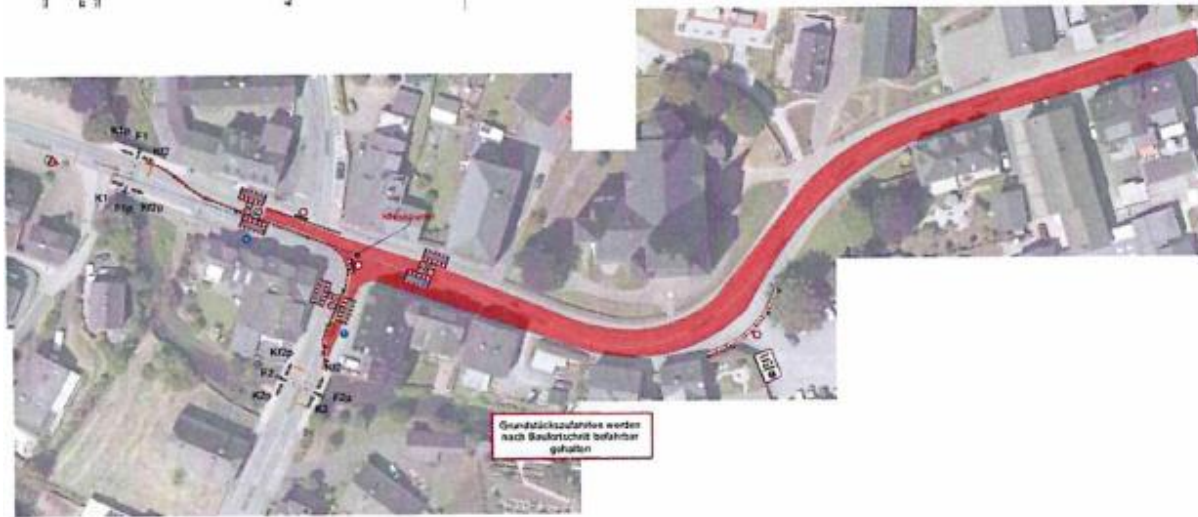

**Ab dem 07.08.2024 wird die Kreuzung „Hundemstraße“/„Flaper Straße“/„Bahnhofsweg“ dann für den gesamten Verkehr gesperrt!**

**Somit ist eine Ortsdurchfahrt aus keiner Richtung möglich!**

Entsprechende Umleitungen über

- Silberg,
- Saalhausen und
- Altenhundem

werden eingerichtet.

Der Parkplatz „Raiffeisen-Platz“ ist auch in dieser Phase der Sperrung über die Straße „Vasbach“ erreichbar und als Parkplatz nutzbar.

Weitere Park- sowie Be- und Entlademöglichkeiten finden Sie vor den Sperrböcken am Bahnhofsweg und auf dem verbleibenden Teilstück der Landstraße im Bereich Praxis Dr. Vente bis Vasbach-Kapelle.

**Die Vollsperrung wird voraussichtlich am 20.08.2024 aufgehoben und die Straße für den Verkehr wieder freigegeben.**